KEYS
venue insider

L'Hôtel de Montgascon

73, rue de Lille, Paris 7ème

L'HÔTEL DE MONTGASCON

Sur la Rive gauche, niché au 73 rue de Lille, ce charmant hôtel particulier doté d'un jardin privatif ouvre, avec Keys, ses portes aux organisateurs d'événements qui trouveront en ce lieu romanesque, un cadre exceptionnel de réception.

Dernière demeure de la grande écrivaine Françoise Sagan dans la capitale française, l'Hôtel de Montgascon et son sublime jardin privatif sont dignes de ses romans, où le temps s'arrête et le cœur bat La Chamade.

Keys vous donne accès à la location de cet hôtel particulier à Paris Rive Gauche pour l'organisation de vos **événements privés et professionnels, en toute sérénité et confidentialité**.

Son rez-de-chaussée est **entièrement privatisable**, à votre disposition pour une prestigieuse remise de prix dans les **2 salons**, une réception gastronomique ouverte sur la **terrasse et sa verrière**, ou un déjeuner signature dans la **salle à manger** et sa **cuisine équipée** attenante.

KEYS
venue insider

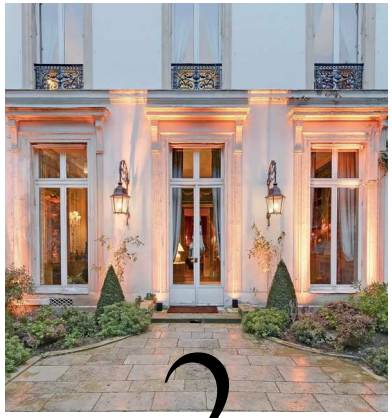

2

SALONS

Cuisine &
salle à manger
attenante

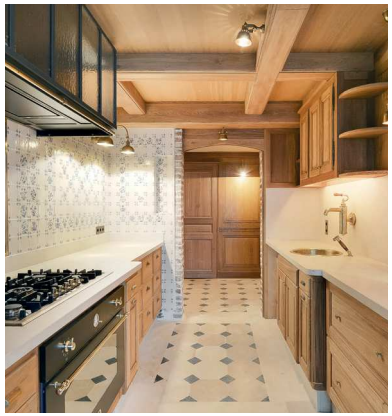

LES ESPACES DE L'HÔTEL DE MONTGASCON

Aménagé avec raffinement, l'Hôtel entièrement rénové propose à la location les espaces de son rez-de-chaussée composé de deux salons, d'une salle à manger avec cuisine attenante et d'un hall d'entrée avec vestiaire.

Le grand salon - d'une belle hauteur sous plafond et avec d'immenses portes-fenêtres donnant sur le jardin - a gardé ses moulures dorées originelles se mariant parfaitement aux murs teintés de vert bleu rehaussé par des touches décoratives orangées se reflétant dans les hauts miroirs en vis-à-vis.

A côté, **le petit salon**, au parquet de marqueterie, offre un incroyable décor avec son papier peint Éden de Gournay plongeant le visiteur dans une atmosphère végétale délicate et luxuriante.

Juste en face, **la salle à manger** toutes en boiseries, constitue avec la très belle **cuisine équipée adjacente** un espace chaleureux et intime.

Tout cet ensemble est prolongé, en **terrasse**, par un **jardin** au sein duquel sont installées une jolie fontaine murale et une superbe serre Angevine, abritant quelques sièges en rotin pour profiter de cette ambiance bucolique.

Cocktail : 80 personnes

Déjeuner / Dîner : 40 personnes

Réunion : 25 personnes

KEYS
venue insider

LE JARDIN AVEC TERRASSE PRIVÉE

ainsi que la verrière d'époque offrent un charme bucolique au cœur du quartier littéraire de Saint-Germain-des-Prés.

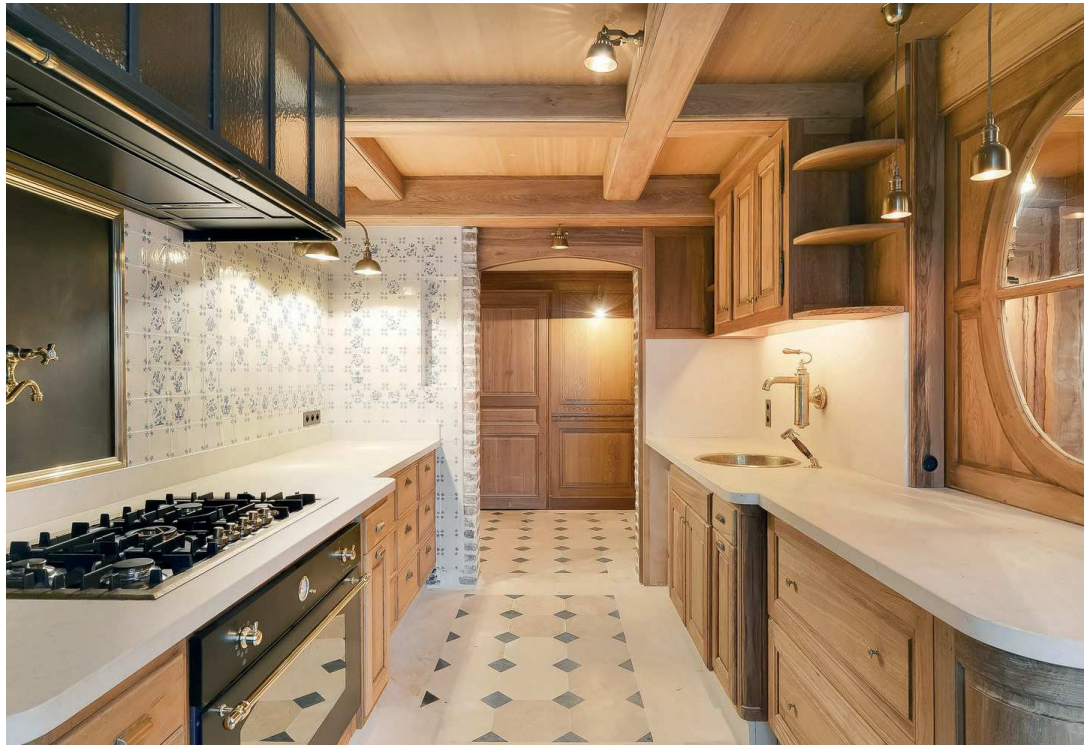

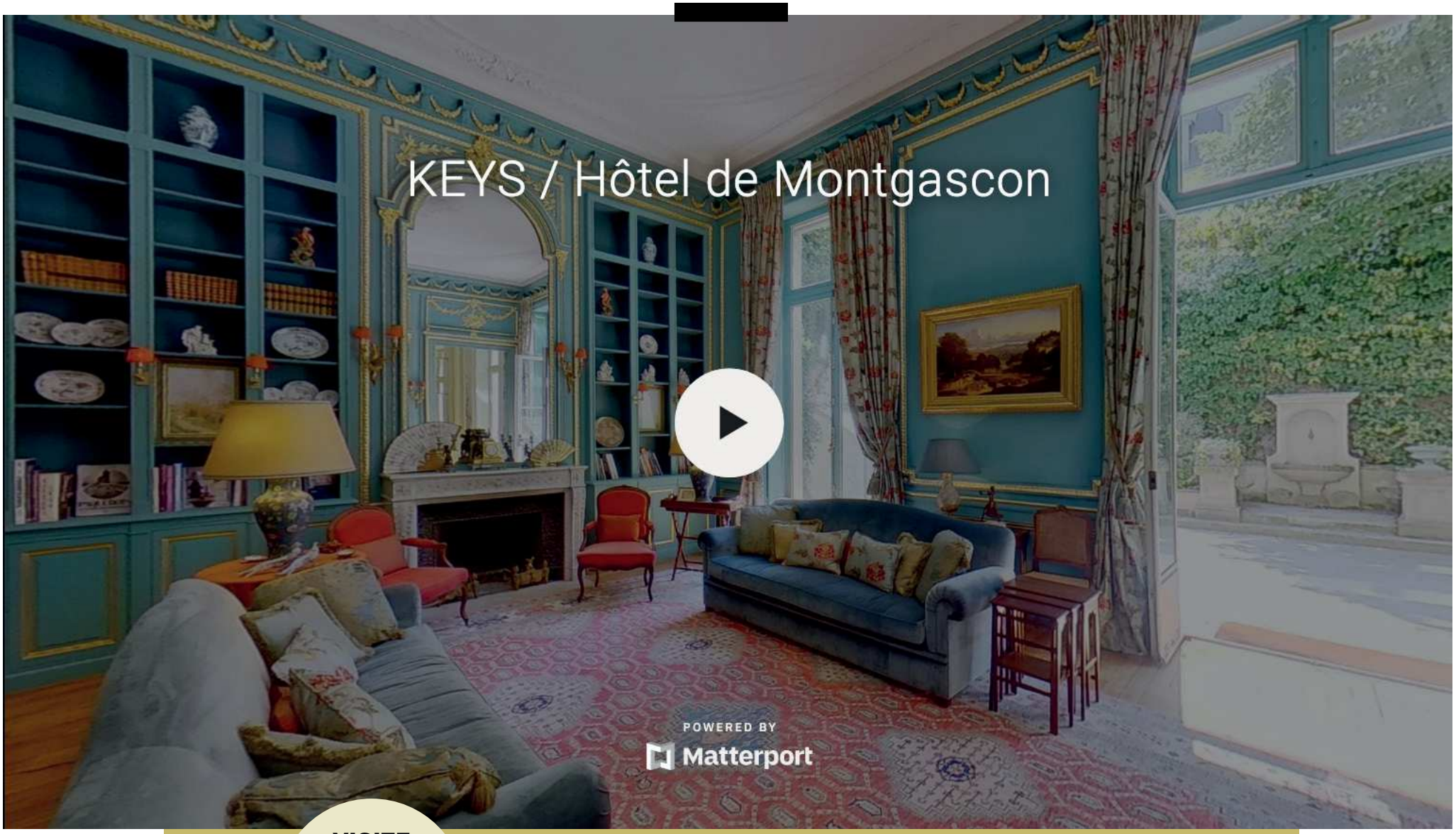

VISITE VIRTUELLE 360°

Visitez ce lieu atypique depuis chez vous et laissez aller votre imagination dans ce décor romanesque

KEYS
venue insider

CONFÉRENCE DE PRESSE / SÉMINAIRE / RÉUNION

DÉJEUNER D'AFFAIRE / DINER SIGNATURE

VISIO CONFERENCE / ÉVÉNEMENT LIVE EN STREAMING

COCKTAIL / SOIRÉE CORPORATE

UN LIEU D'ÉVÉNEMENT INSOLITE, AUTHENTIQUE ET INÉDIT

Pour plus d'informations :

KEYS
venue insider

Alain Mollé - 06 64 19 85 87

Peter Seiss - 06 83 88 29 11

contact@keysvenue.com

www.keysvenue.com

`Informations pratiques :

73 RUE DE LILLE
PARIS 7ÈME

Métro

Ligne 12 - Solférino

RER C - Musée d'Orsay

Bus

Solférino 63 / 68 / 69 / 83

KEYS
venue insider