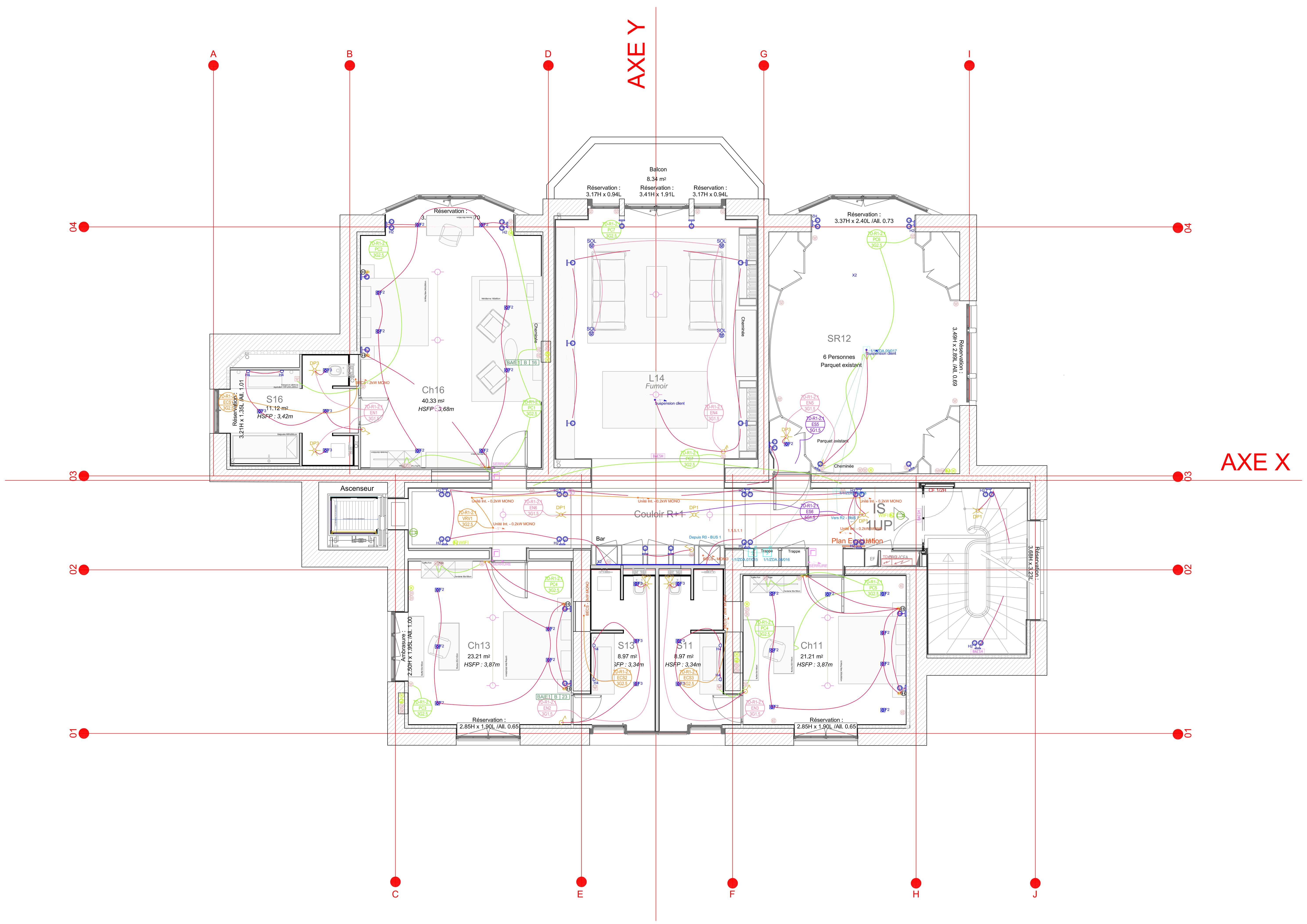

LUMINAIRES

A1		SUSPENSION LED - SALLE REUNION
B1		PLAFONNIER ENCASTRE LED 600X600
B2		PLAFONNIER ENCASTRE LED - DIMENSIONS SUR MESURE
B3		PLAFONNIER ENCASTRE LED 600X600 - GRADABLE
C1		PLAFONNIER LED ETANCHE
E1		PLAFONNIER ENCASTRE LED 600X600 - ETANCHE
F1		ECLAIRAGE ARCHITECTURAL
F2		SPOT - CHAMBRE
F3		SPOT ETANCHE - SdB
H1		SUSPENSION - CHAMBRE
H2		APPLIQUE - CIRCULATION
H3		APPLIQUE LED - LISEUSE
H4		APPLIQUE - SdB
H6		HUBLOT ETANCHE
H7		APPLIQUE LED - SALLE REUNION
H8		VEILLEUSE - AUDITORIUM
K1		LUMINAIRE TUBULAIRE ETANCHE
L1		RUBAN LED - SANITAIRES
L3		RUBAN LED - AUDITORIUM
S1		SPOT
S2-1		SPOT ORIENTABLE SUR RAIL OPTIQUE 24°
S2-2		SPOT ORIENTABLE SUR RAIL OPTIQUE 60°
S2-3		SPOT ORIENTABLE SUR PATERE OPTIQUE 60°
S3		SPOT ETANCHE
X1	Suspension client	Attente Eclairage (Luminaire Hors Lot)
X2		Ruban LED

INFORMATIQUE

	PRISE RJ45 - DATA ENCASTREE
	PRISE HDMI - DATA ENCASTREE
	PRISE RJ45 - TELEVISION ENCASTREE
	BAIE VDI SUIVANT CCTP
	BOITE DE SOL EQUIPE 3xPC 2x16A+T - 2xPRISES VDI RJ45 - 1x PRISE HDMI
	BOITE DE SOL EQUIPE 3xPC 2x16A+T ET 2xPRISES VDI RJ45
	POSTE DE TRAVAIL EQUIPE 1xPC 2x16A+T - 1xPRISE VDI RJ45 - 1xPRISE HDMI ENCASTRE
	BOITE DE SOL SCENIQUE EQUIPE 3xPC 2x16A+T - 2xPRISES VDI RJ45 - (1xPRISE HDMI - 1xPRISE VGA - HORS LOT) FOURREAUX EN ATTENTE POUR LOT AUDIOVISUEL

CONTROLE D'ACCES - INTRUSION

	LECTEUR DE BADGE FOURNITURE HORS LOT - PREVOIR CABLAGE EN ATTENTE
	DECLENCHEUR MANUEL VERT
INT	CENTRALE INTRUSION
	CONTACT DE POSITION
	DETECTEUR VOLUMETRIQUE

AUDIOVISUEL

	BAIE VDI SUIVANT CCTP
	CAMERA DOME MOTORISEE
	BOITE DE SOL SCENIQUE EQUIPE (3xPC 2x16A+T - 2xPRISES VDI RJ45 - HORS LOT) - 1xPRISE HDMI - 1xPRISE VGA
	VIDEOPROJECTEUR FORTE PUISSANCE AVEC OBJECTIF SPECIFIQUE
	ENCEINTE TYPE CLUSTER AVEC CAISSON SUSPENDUE

DIVERS

	ARRET D'URGENCE ETANCHE
	ALIMENTATION ELECTRIQUE
	TABLEAU ELECTRIQUE
	FOURREAU EN ATTENTE POUR LOT AUDIOVISUEL
	GOULOTTE DE DISTRIBUTION 2 COMPARTIMENTS TRACES ET DIMENSIONS DONNES A TITRE INDICATIF A VALIDER EN PHASE EXECUTION

PRISES DE COURANT

	PRISE DE COURANT 2x16A+T ENCASTRE
	PRISE DE COURANT 2x16A+T EN HAUTEUR ENCASTRE
	PRISE DE COURANT 2X10/16A+T ETANCHE SAILLIE - IP 55 - IK 07
	BOITE DE SOL EQUIPE 3xPC 2x16A+T ET 2xPRISES VDI RJ45
	POSTE DE TRAVAIL EQUIPE 1xPC 2x16A+T - 1xPRISE VDI RJ45 - 1xPRISE HDMI ENCASTRE
	BOITE DE SOL SCENIQUE EQUIPE 3xPC 2x16A+T - 2xPRISES VDI RJ45 - (1xPRISE HDMI - 1xPRISE VGA - HORS LOT) FOURREAUX EN ATTENTE POUR LOT AUDIOVISUEL

APPAREILLAGES DE COMMANDE

	INTERRUPTEUR SIMPLE ALLUMAGE ENCASTRE
	INTERRUPTEUR SIMPLE ALLUMAGE ETANCHE ENCASTRE
	INTERRUPTEUR VA ET VIENT ENCASTRE
	BOUTON POUSSOIR ENCASTRE
	BOUTON POUSSOIRE VARIATEUR ENCASTRE
TCE	TABLEAU DE COMMANDE D'ECLAIRAGE
	COMMANDE A CLEF ENCASTRE

APPAREILLAGES DE COMMANDE

DP1		DETECTEUR DE PRESENCE CIRCULATION
DP3		DETECTEUR DE PRESENCE
DP4		DETECTEUR DE PRESENCE ETANCHE
DP5		DETECTEUR DE PRESENCE MURAL
DP6		DETECTEUR DE PRESENCE MURAL ETANCHE

ECLAIRAGE DE SECOURS

BAES	BLOCS AUTONOME D'ECLAIRAGE DE SECURITE
BAES	BLOCS AUTONOME D'ECLAIRAGE DE SECURITE ETANCHE
BAESH	BLOCS AUTONOME D'ECLAIRAGE DE SECURITE ET HABITATION
BAEA	BLOCS AUTONOME D'ECLAIRAGE DAMBIANCE
BAPI	BLOCS AUTONOME D'ECLAIRAGE PORTATIF ETANCHE
BAEA	BLOCS PHARE

CHEMINS DE CABLES

	CHEMIN DE CABLES COURANTS FORTS
	CHEMIN DE CABLES COURANTS FAIBLES
	CHEMIN DE CABLES COURANTS FORTS - EN PLANCHER
	CHEMIN DE CABLES COURANTS FAIBLES - EN PLANCHER

	DATE	IND	DESS. PAR	VERIF. PAR
DOE	17/11/2021	B	DL	PK
Mise a jour	09.11.2021	A	DL	PK
ELABORATION DES PLANS EXE	16.09.2019	0	SB	PK
HISTORIQUE DES MODIFICATIONS	DATE	IND	DESS. PAR	VERIF. PAR

MAITRE D'OUVRAGE

IXBLUE SAS
34, RUE DE LA CROIX DE FER
78100 - ST GERMAIN EN LAYE

OPERATION

CHATEAU SAINT LEGER
78100 - ST GERMAIN EN LAYE

MAITRISE D'OEUVRE

Architecte : SOHO ATLAS, 91, Rue Lecourbe / 75015 PARIS — Tél : 07 86 68 42 91 — Email : a.jego@soho-archi.com

BET Fluides : ILIADE POLE FLUIDES, 23, Avenue de Poumeyrol / 69647 CALUIRE CEDEX — Tél : 04 37 40 25 40 Fax: 04 37 40 25 41 — Email : fluides@iliade-ing.com

Bureau de contrôle : BTP CONSULTANTS, 46, Avenue de Provence / 75009 PARIS — Tél : 06 79 12 44 86 — Email : patrick.quenu@btp-consultants.fr

Bureau acoustique : SYN ACOUSTIQUE, 66, Rue Rennequin / 75017 PARIS — Tél : 06 72 14 14 49 — Email : rda@synacoustique.com

BUREAU D'ETUDE

Odéa Ingénierie SAS
248, rue de Romainville
93170 Bagnolet
Tel : 06 10 90 32 11 - 06 66 08 59 79
k.garcia@odea-ingenierie.com
odea@odea-ingenierie.com
www.odea-ingenierie.com

ENTREPRISE

GAEL BAT+
Equipement Electrique Tertiaire & Industriel
34, Rue VOLTA - B.P. 80095
94143 ALFORTVILLE CEDEX
Tél. : (+33) 1 77 01 03 06
E-mail : gael.bat@hotmail.com
contact@gaelbat.com

Lot 05

ELECTRICITE COURANTS FORTS - COURANTS FAIBLES
PLAN DE CABLAGE CFO+CFA
NIVEAU R+1

FOND DE PLAN ARCHITECTE : -
DATE INDICE EN COURS : 13.09.2019

PHASE	EMETTEUR	TYPE	DOMAINE	ZONE	NIVEAU	NUMERO	IND	ECHELLE
EXE	GAE	TER	ELE	TZ	R1	0504	B	1/50e