
VILLA
POLONIA
12 Avenue de Saissy, 06400 Cannes
keysvenue.com

KEYS
venue insider

La Villa Polonia

Un site d'exception pour des événements internationaux

A 10 minutes du Palais des Festivals, la Villa Polonia est une demeure Art Nouveau, qui insuffle aux événements qu'elle accueille Luxe, Intimité et Charme méditerranéen.

Entourée de 400 m² de jardin paysager, de kiosques d'agrément, d'une terrasse polygonale et de cyprès centenaires, cette belle résidence s'offre à vous pour des moments d'exception. Dotée d'un large séjour modulable et d'une vaste salle à manger de 200 m², la villa s'adapte à toutes vos configurations (Open Air cocktails pour 150 invités, Elite dîners pour 50 convives, ou encore un séminaire professionnel dans un cadre intime).

Près de 250 m² d'espaces modulables, et une piscine privée complètent cet ensemble événementiel à destination de vos showrooms, workshops ou autres projets créatifs. A votre disposition pendant vos manifestations, une cuisine privée entièrement équipée facilite votre logistique réceptive.





Éditer un événement sur mesure à la Villa Polonia, cœur de Cannes

- Villa de 500 m²
- Terrasse et jardins de 400 m²
- Hall d'entrée spacieux
- Grand séjour modulable et salle à manger de 200 m²
- Cuisine entièrement équipée
- Piscine privée
- Cuisine équipée
- Bureau disponible

Cocktail	150 personnes
Déjeuner / Dîner	50 personnes
Séminaire	à partir de 5 personnes
Showroom/Workshop	250m2

Hospitality pour tous les salons internationaux

Visite 3D du lieu

KEYS
venue insider











KEYS
venue insider





KEYS
venue insider











KEYS
venue insider

Villa Polonia by KEYS venue insider

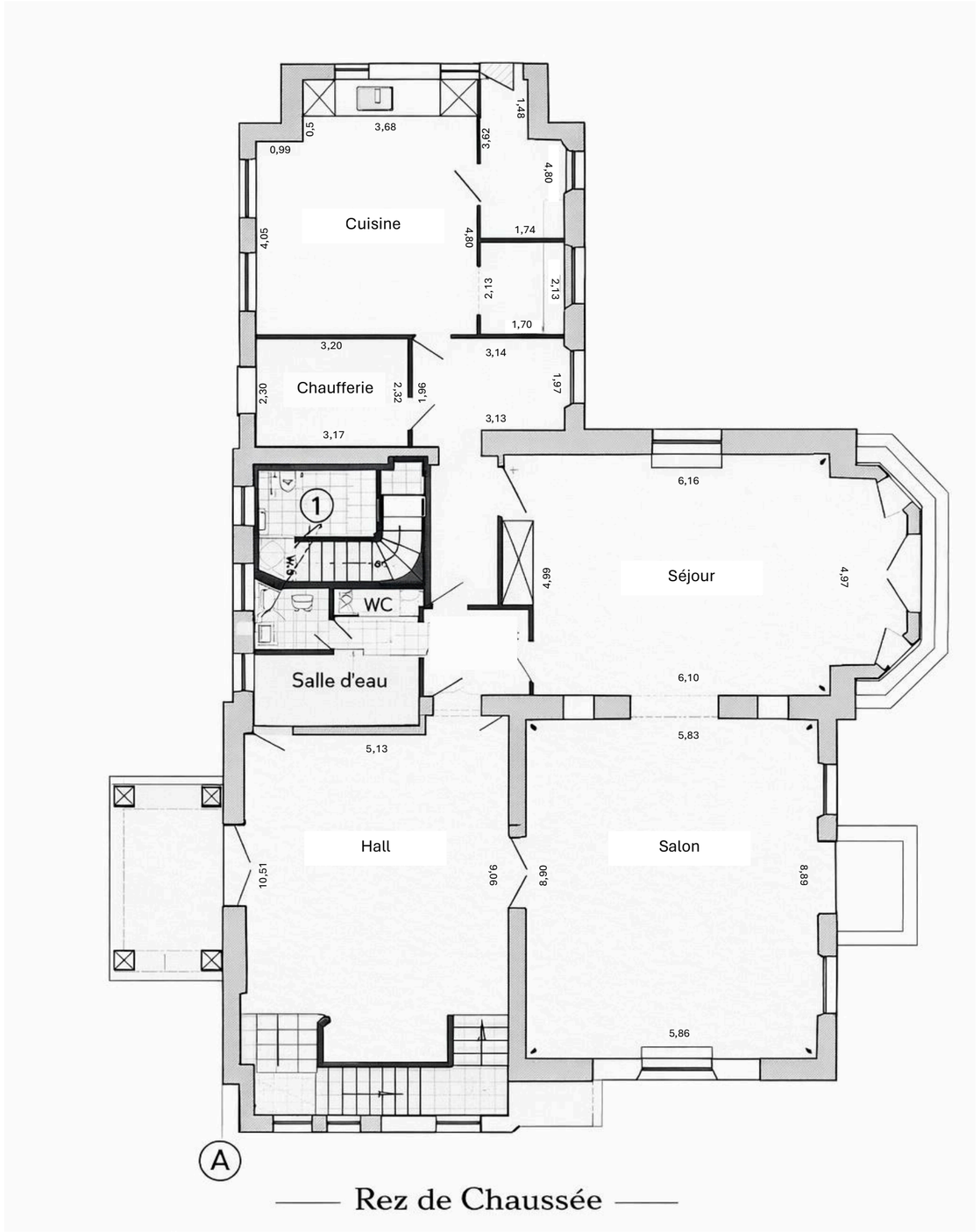

KEYS
venue insider



POUR PLUS D'INFORMATION

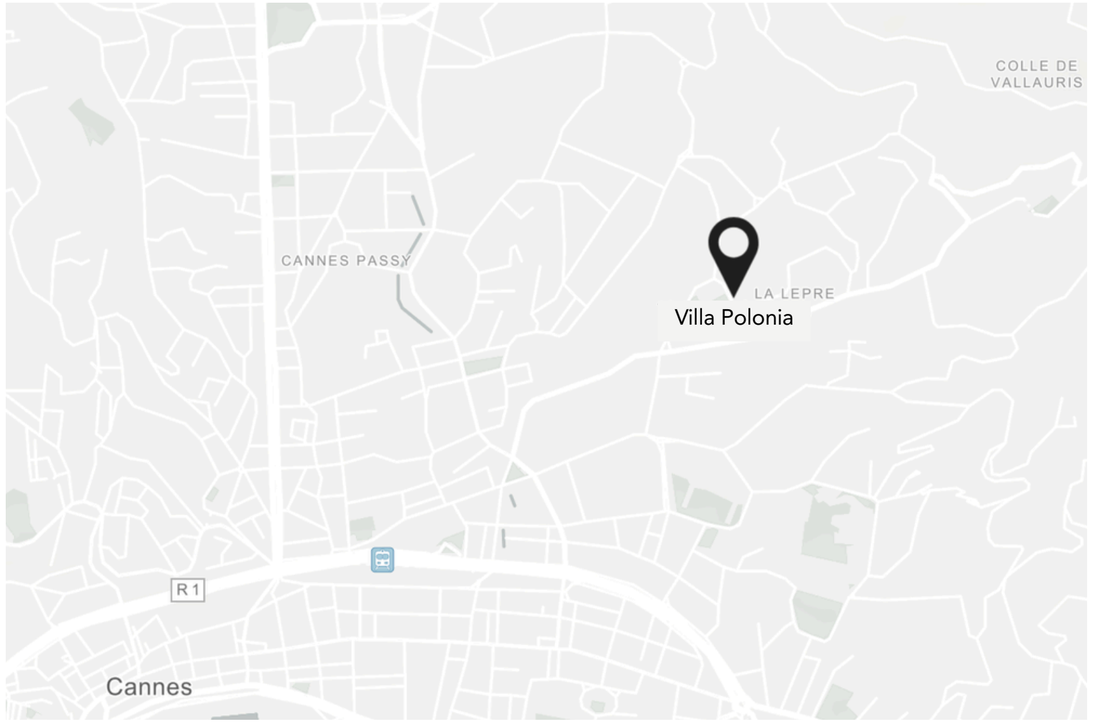

Adresse:
12 Avenue de Saissy, 06400 Cannes

POUR PLUS D'INFORMATION

KEYS
VENUE INSIDER

contact@keysvenue.com
keysvenue.com

www.keysvenue.com

